Ansicht mit Tectus Band

bei der Bestellung immer den Bandtypen angeben!

Bitte beachten Sie folgende Regeln für den Abstand der Türbänder TE626 3D A8	
Clear height (CH)	>750mm - max
Position Türband 1	300mm
Abstand zwischen den Türbändern	variabel
Abstand Türband 2	300mm (von Oberkante Türschwelle)

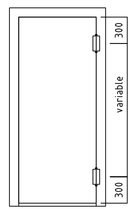

Seitenansicht Schnitt E-E

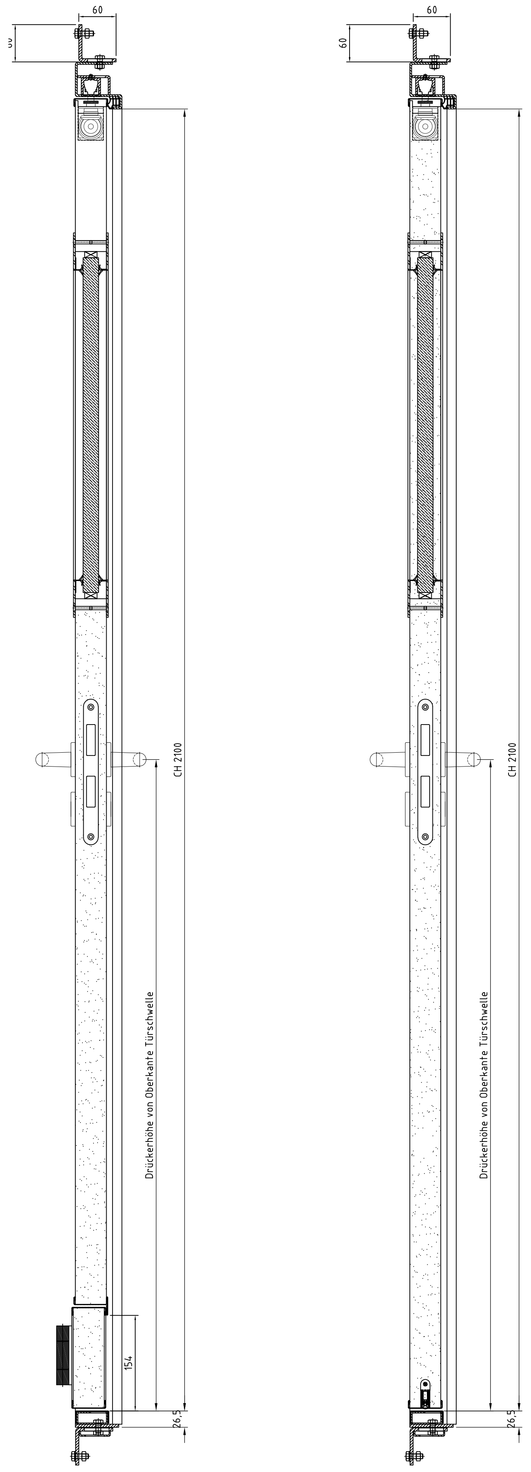

Ansicht

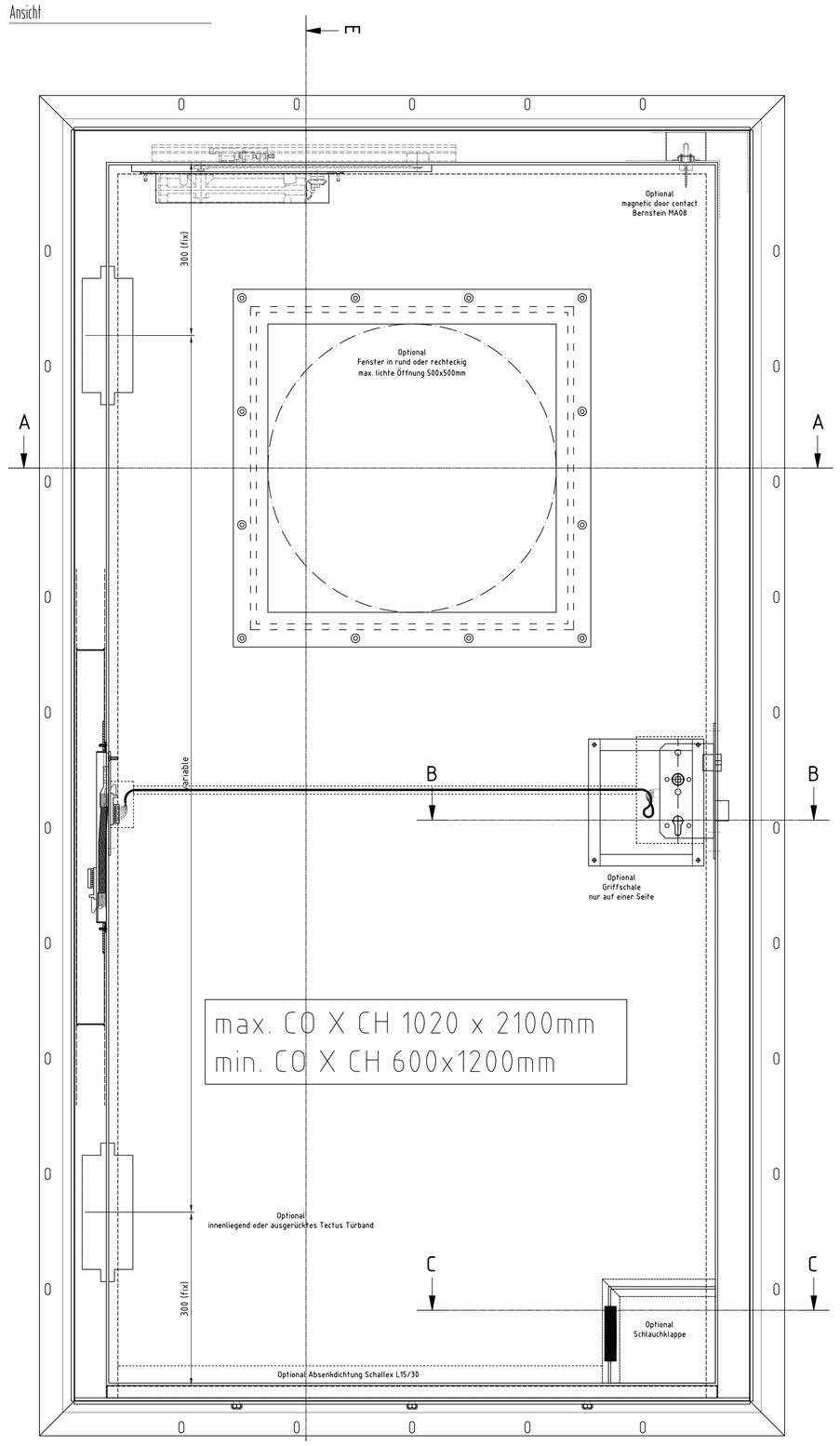

Schwellentypen A/B/C

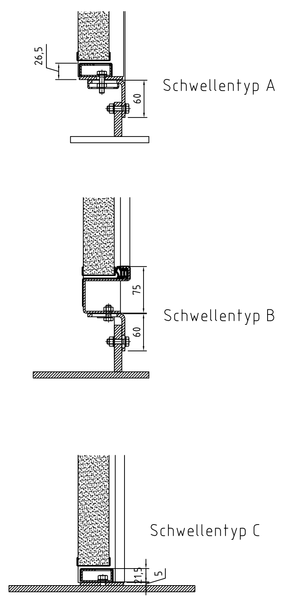

Draufsicht Schnitt A-A

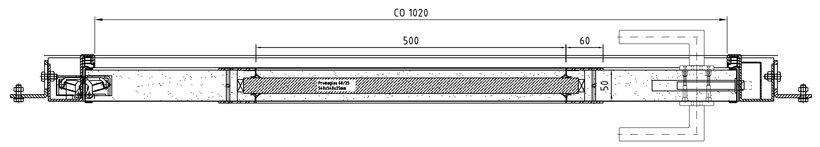

Draufsicht Schnitt C-C

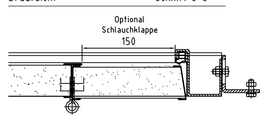

Draufsicht Schnitt B-B

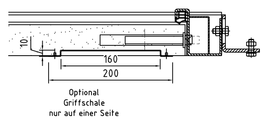

Draufsicht Detail Türband

ausgerücktes Tectus TE 626 3D hinge

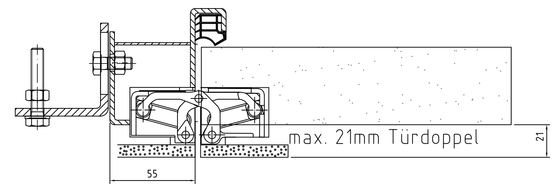

innenliegendes Tectus TE 626 3D hinge

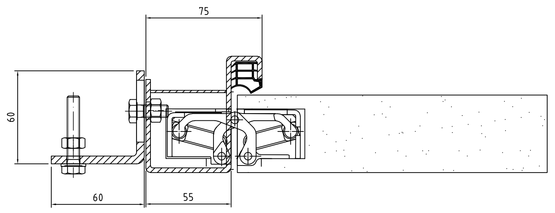

Draufsicht Detail Einfassrahmen

Varianten des Einfassrahmens

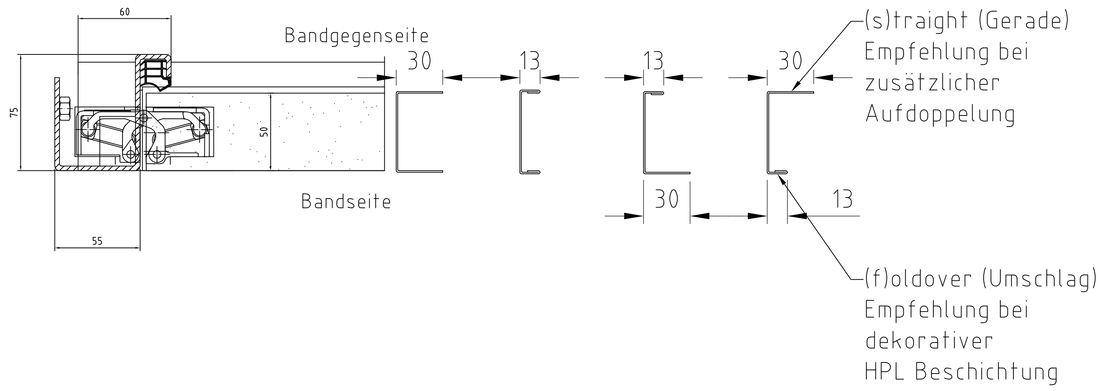

Bitte beachten Sie, dass…:

- …ausstehende technische Informationen vor Fertigungsbeginn mitzuteilen sind.
- …der Fertigungsprozess nur für technisch vollständig beschriebene Produkte begonnen wird.
- …Preise und Ausführungen sich in Abhängigkeit weiterer Informationen ändern können
- …einmal zur Fertigung genehmigte Produkte nicht mehr geändert werden können.
- …Chargen- und Untergrundabhängige Farbabweichungen von spezifizierten Tonwerten fertigungsbedingt auftreten können und keinen Reklamationsgrund darstellen
- …nachträglich auf die beschriebenen Produkte aufzubringende, dekorative Verkleidungen dürfen ein Gesamtgewicht von 30 kg/Türblatt nicht überschreiten. Für SOLAS konforme Türen ist ein CO abhängiges Maximalgewicht von 5kg (CO: 1020mm) bis 20kg (CO: 800mm) zu beachten
- Lichtes Öffnungsmaß (in der Türzarge, Reduzierung durch geöffnete Tür unberücksichtigt) max. COxCH 1020 x 2100mm, Einzelabmessungen nach Vorgabe
- Das Türsystem ohne Schlauchklappe erfüllt die Vorgaben gemäß MSC. 1/Circ. 1273/1319 und kann daher mit erweiterten Öffnungsmaßen ausgeführt werden. Hierbei können die oben genannten, geprüften Maße auf CO max.: 1173mm bzw. CH max.: 2415mm erweitert werden. Wenn das Öffnungsmaß eine lichte Fläche von ca.2,36m² nicht überschreitet

CAD-System:			Tolerance		Scale 1:5	Weight
					Name and No. of Typ LL-D4-A60	
08				Date	Name	Title A Klasse Klapptür Tectus
07			Draw	2022-02-28	FAH	
06			Checked	XX.XX.XX	XXXXXX	
05			Stand	XX.XX.XX	XXXXXX	
04						
03						Drawing No. LL-D4-A60 Überischt
02	Kompetenz empfiehlt appart	2022-05-31	FAH	LETHE interior outfitting insulation		
01	Position MR	2022-04-26	FAH			
Index	Revision	Date	Name		Repl. for	Repl. by